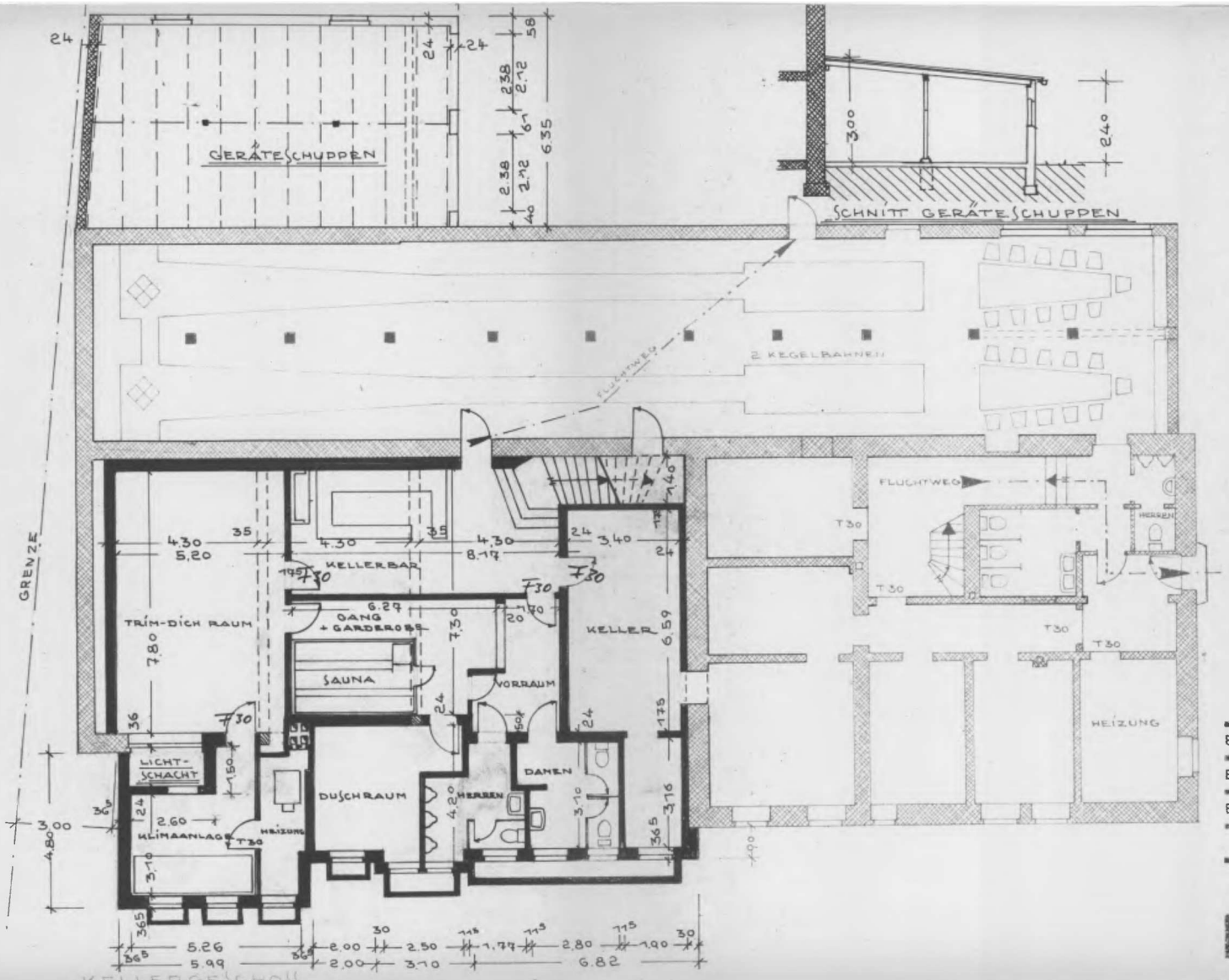

Bauaufsichtlich geprüft
Genehmigt
in Verbindung mit dem
ausgestellten Baubschein /
im Nachgang zum Bauschein
vom 12.1.76
Lemgo 1, den 25. April 1977
Kreis Lippe
Der Oberkreisdirektor
Bauordnungsamt
Im Auftrage:

BAUVORHABEN:	UMBAU U. ERWEITERUNG EINES GASTHAUSES
BAUHERR:	[redacted] HOHENHAUSEN
BAUORT:	KALLETAL – HOHENHAUSEN.

Y27304

HORST AUSTERMANN
ARCHITEKT
PLANUNG · STATIK · FINANZIERUNG
4925 KALLETAL 1.
HARKEMISSEN 39 · TEL. 86 39